

AUTOUR

DES

RHYTHMES

Bruxelles, 18 novembre 2008

INTRODUCTION

- Paramètres du son
- Bases musicales
- Analyse du matériel
- Approche des fractions
- Fractions et rythmes

1. BASES MUSICALES

a) VALEURS DE DUREE

- Unité de base
- Rôle du point
- Division par trois

| Valeur de durée | Durée |
|------------------------|-------------------|
| ronde ou pause | 4 |
| blanche pointée | 3 |
| blanche ou demi-pause | 2 |
| noire pointée | $3/2$ |
| noire ou soupir | 1 (étalon) |
| croche pointée | $3/4$ |
| croche ou demi-soupir | $1/2$ |
| double croche | $1/4$ |
| triple croche | $1/8$ |

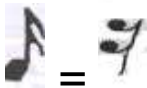
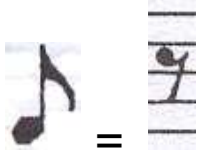
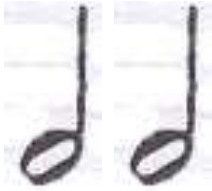

b) LECTURE DES NOTES

c) MESURE

- Pulsation
- Métرونome
- Mesure

Symphonie N^o 5.

L. van Beethoven, Op. 67.
1770 - 1827

Allegro con brio. (♩ = 108.)

10

2 Flöten.

2 Hoboen.

2 Klarinetten
in B.

La Brabançonne

Charles Rogier

FRANÇOIS VAN CAMPENHOUT

Ô Bel- gique, ô mè- re ché- rie, A toi nos coeurs, a toi nos

The Bird El pajaro

Allegro Fl. *mf*

The Duck El pato

Andantino Ob. *mf*

Moderato

The Cat

El gato

Cl. *p* *con eleganza*

Andante

The Grandfather

El abuelito

Fg. *f*

The Wolf

El lobo

Andante molto Cor. *mp*

Swing low, sweet chariot

Slowly and fervently ($\text{♩} = 80$) ($\text{♩} \cdot \text{♩} = \text{♩}^3 \text{♩}$)

SOPRANO

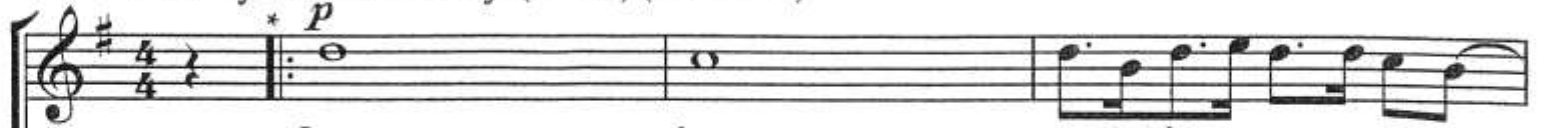

Low, low, com-in' for to car-ry me home.

ALTO

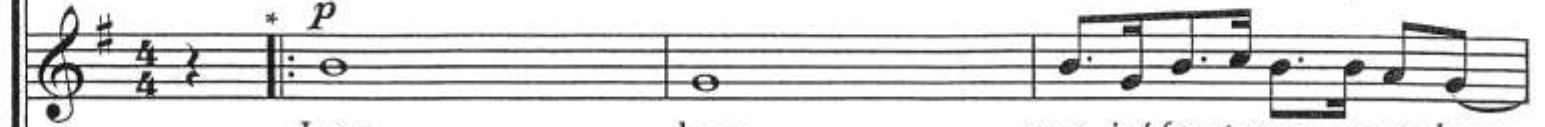

Low, low, com-in' for to car-ry me home.

BARITONE/ALTO
(Optional)

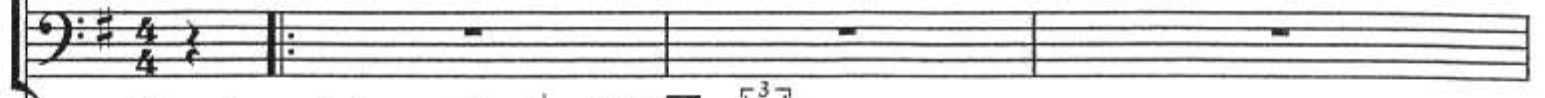

Slowly and fervently ($\text{♩} = 80$) ($\text{♩} \cdot \text{♩} = \text{♩}^3 \text{♩}$)

PIANO

* First time: Piano only (Intro)

2. MATERIEL PROPOSE

a) VALEURS DE DUREE

Avantage :

Visualisation des rapports
entre les durées des
différentes notes.

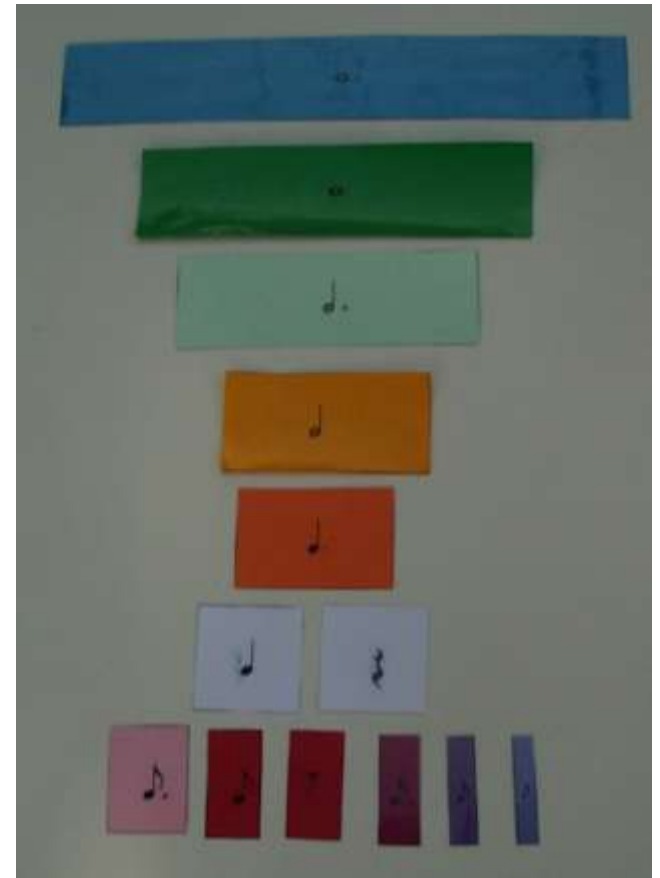

b) MESURES

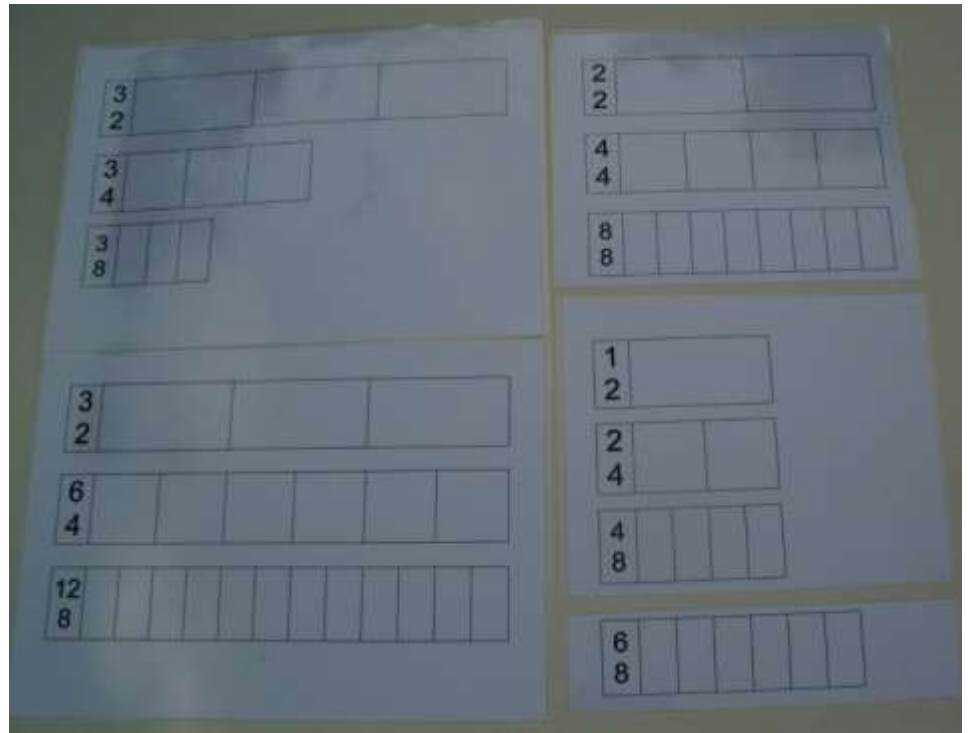

Avantage :

Visualisation des liens mathématiques entre mesures équivalentes, en percevant la différence au point de vue musical.

3. UTILISATION DU MATERIEL

a) OBJECTIFS POSSIBLES

- Des rythmes aux fractions
- Des fractions aux rythmes
- Rythmes et fractions en parallèle
- Fractions revues de façon originale

b) INTERET POUR LES ELEVES

- Visualisation des fractions et des rythmes ;
- Image auditive des fractions ;
- Motivation pour les mathématiques ;
- Découverte de la musique.

c) COMPETENCES MATHÉMATIQUES

Grandeurs :

1. Comparer des grandeurs de même nature et concevoir la grandeur comme une propriété de l'objet, la reconnaître et la nommer.
2. Faire des estimations en utilisant des étalons familiers et conventionnels.
3. Etablir des relations dans un système pour donner du sens à la lecture et à l'écriture d'une mesure.
4. Fractionner des objets en vue de les comparer.
5. Composer deux fractionnements d'un objet réel ou représenté en se limitant à des fractions dont le numérateur est un.
6. Additionner et soustraire deux grandeurs fractionnées.

Nombres :

1. Identifier et effectuer des opérations dans des situations variées.
2. Utiliser l'égalité en terme de résultat et en terme d'équivalence.
3. Ecrire des nombres sous une forme adaptée en vue de les comparer, de les organiser ou de les utiliser.
4. Résoudre et vérifier une équation du premier degré à une inconnue issue d'un problème simple.

4. LIMITES DES LIENS

a) EXEMPLES MUSICAUX

BOURRÉE I

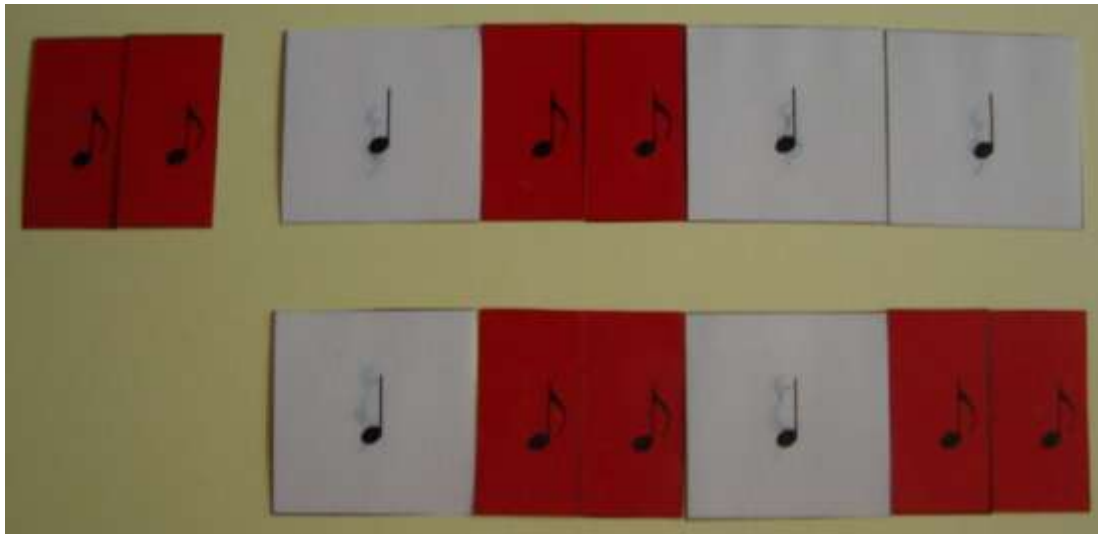

GIGUE

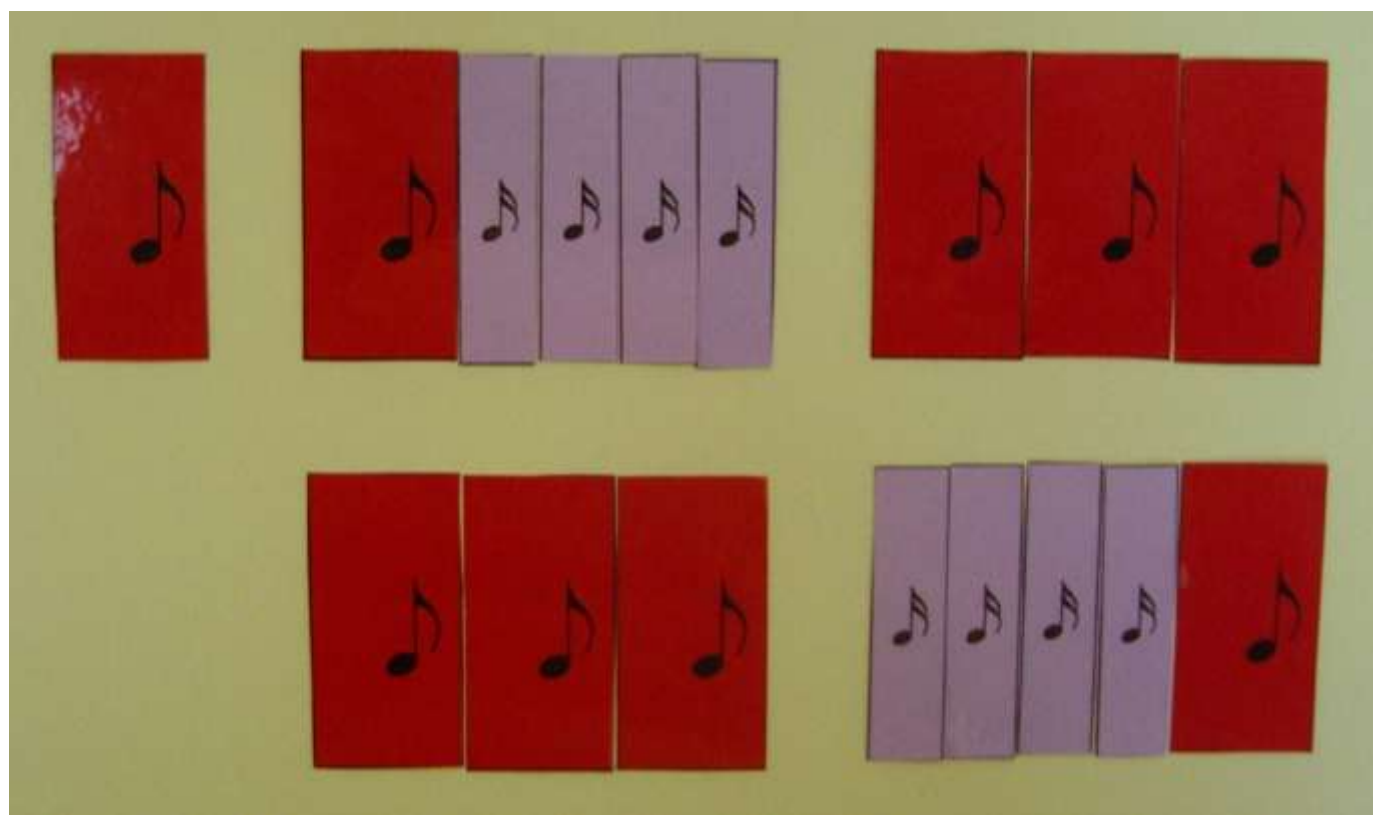
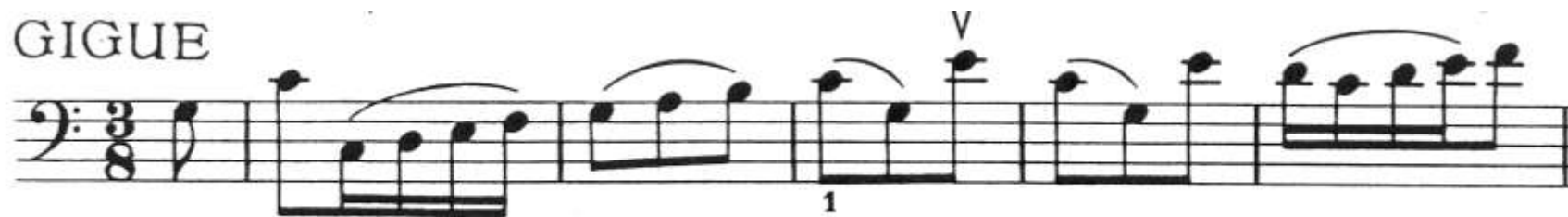

Passage en 3/4 (menuet), en 3/2 (sarabande)

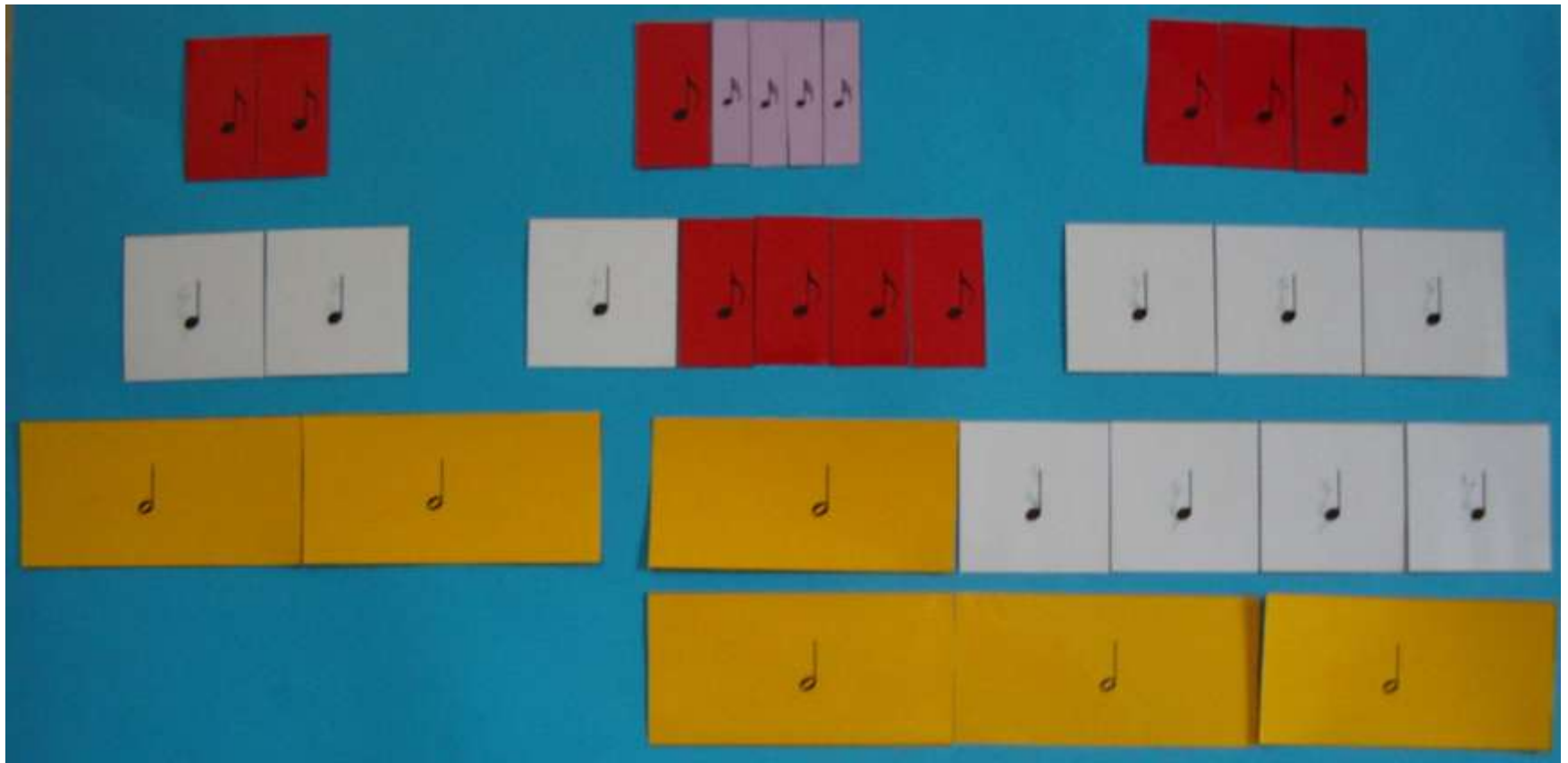

b) TEMPS FORTS ET TEMPS FAIBLES

4/4

| | | | |
|----|----|----|----|
| 1 | 2 | 3 | 4 |
| FF | fF | Ff | ff |

Mesure
binaire

2/4 : un temps fort sur deux

Mesure binaire

3/4 : un temps fort sur trois

Mesure ternaire

6/8 : découpage en 2 noires pointées

Mesure binaire

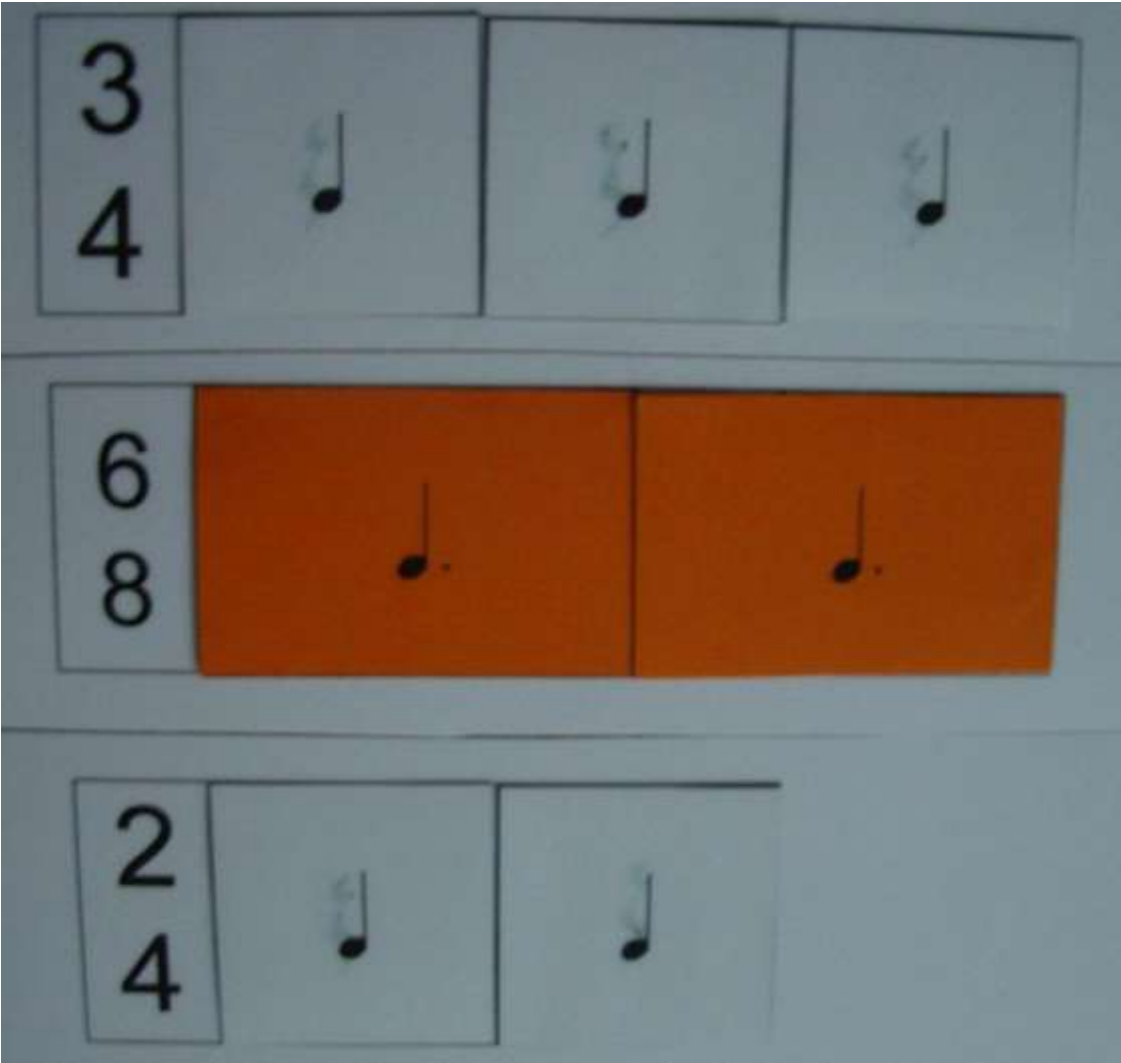

5. APPROCHE DES FRACTIONS

a) FRACTION OPERATEUR

- Division par deux, comme pour d'autres étalons de grandeur
- Cas particulier du point

Remarque :

b) FRACTION RAPPORT ENTRE DEUX NOMBRES

Exemples de questions mathématiques

Quel est le rapport entre

- a. une double croche et une noire ?
- b. une double croche et une croche pointée ?
- c. une blanche et une croche ?
- d. une blanche et une double croche pointée ?

Combien de

- a. noires pointées pour obtenir une blanche pointée ?
- b. noires pointées pour obtenir une croche ?
- c. noires pointées pour obtenir une double croche pointée ?

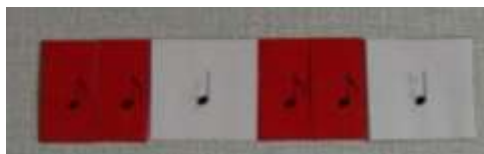

Diminution : échelle 1/2

Thème ou sujet

Augmentation : échelle 2

Fuga a 4 per Augmentationem et Diminutionem

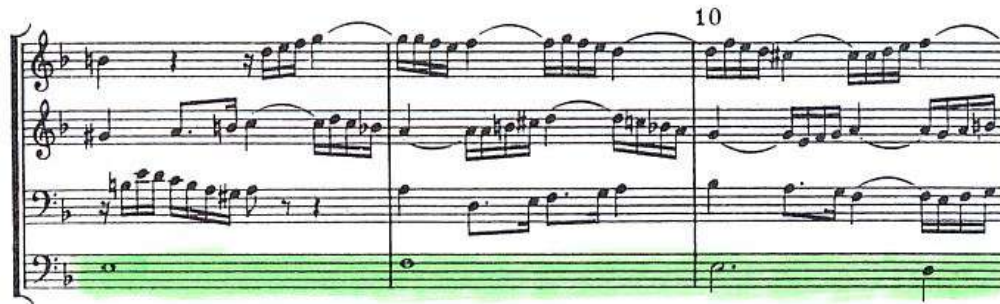

c) FRACTION NOMBRE

Comparaisons mathématiques

- Comparaison à l'unité
- Comparaison des dénominateurs
- Découpage en valeurs plus petites : dénominateur commun

Exemple :

Comparer :

1. une noire pointée une noire
2. 3 doubles croches une noire
3. 3 doubles croches 3 triples croches
4. 3 blanches pointées 13 croches pointées

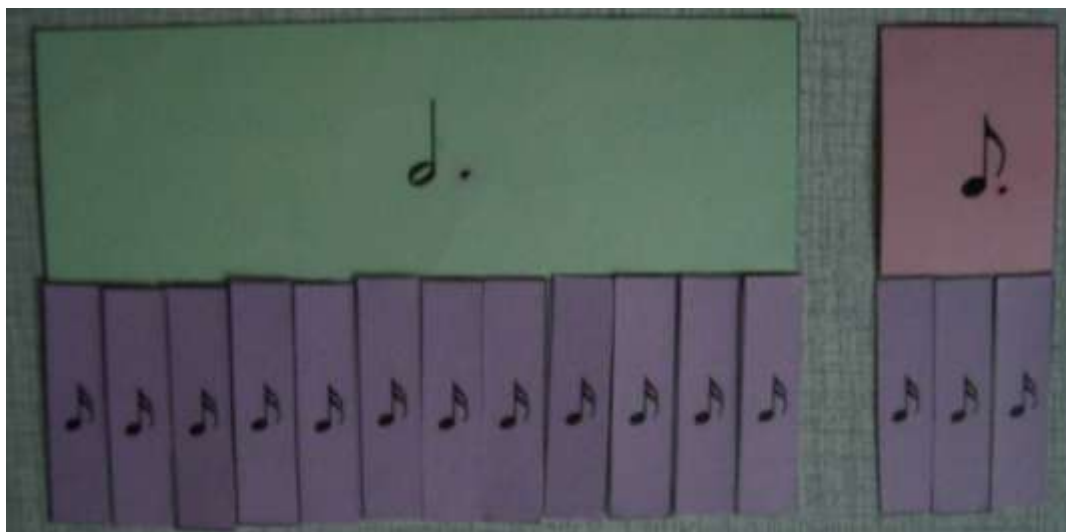

Comparaisons musicales

- Rôle privilégié de la pulsation
- Lien entre mesure et fraction
- Types d'exercices

1. Compléter au choix

2. Compléter par le plus petit nombre de durées :

3. Compléter par le plus petit nombre de durées identiques

4/4 

4. Compléter si possible avec le même nombre de durées :

4/4 

5. Placer les barres de mesures :

3/4 

6. Trouver la valeur de la durée représentée par ?  =  ? ?

6. DES FRACTIONS AUX RYTHMES

a) IDEE GENERALE

Trouver tous les rythmes possibles pour une mesure donnée.

b) RYTHMES TRES SIMPLES

Valeurs reprises : blanche, noire, croche

Outils mathématiques : arbres,
permutations, algorithme

Mesure en 2/4

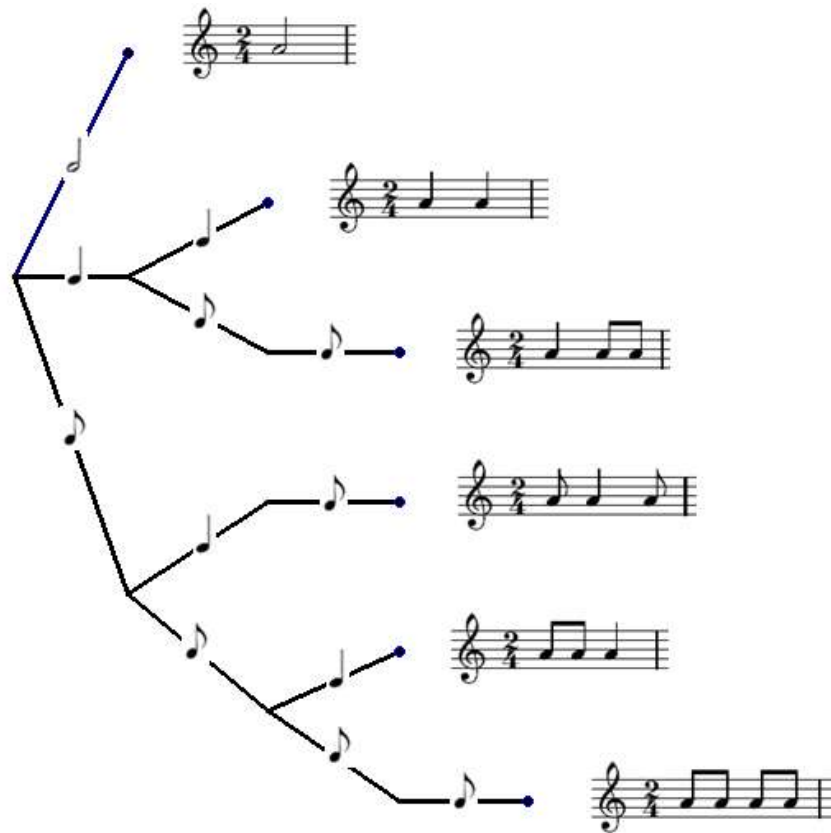

Rythmes associés : bourrée, gavotte, tango

BOURRÉE I

2 Gavotte

Allegretto (♩ = 130) 4 Takte = 7 Sekunden

Sur le pont d'Avignon

A

Harm. : Heinz Lau

1.-6.Sur le pont d'A-vig-non l'on y dan-se, l'on y dan-se, sur le pont

1.-6.Sur le pont d'A-vig-non l'on y dan-se, l'on y dan-se, sur le pont

1.-6.Sur le pont d'A-vig-non l'on y dan-se, l'on y dan-se, sur le pont

1.-6.Sur le pont l'on y dan - - se, sur le pont, —

VIOLONCELLO

ASTOR PIAZZOLLA

Tempo di Tango (♩ = 116)

Marcato

mf

Handwritten annotations: 4, 3, 2, 4, 3, 4, 4, 3

Mesure en 3/4

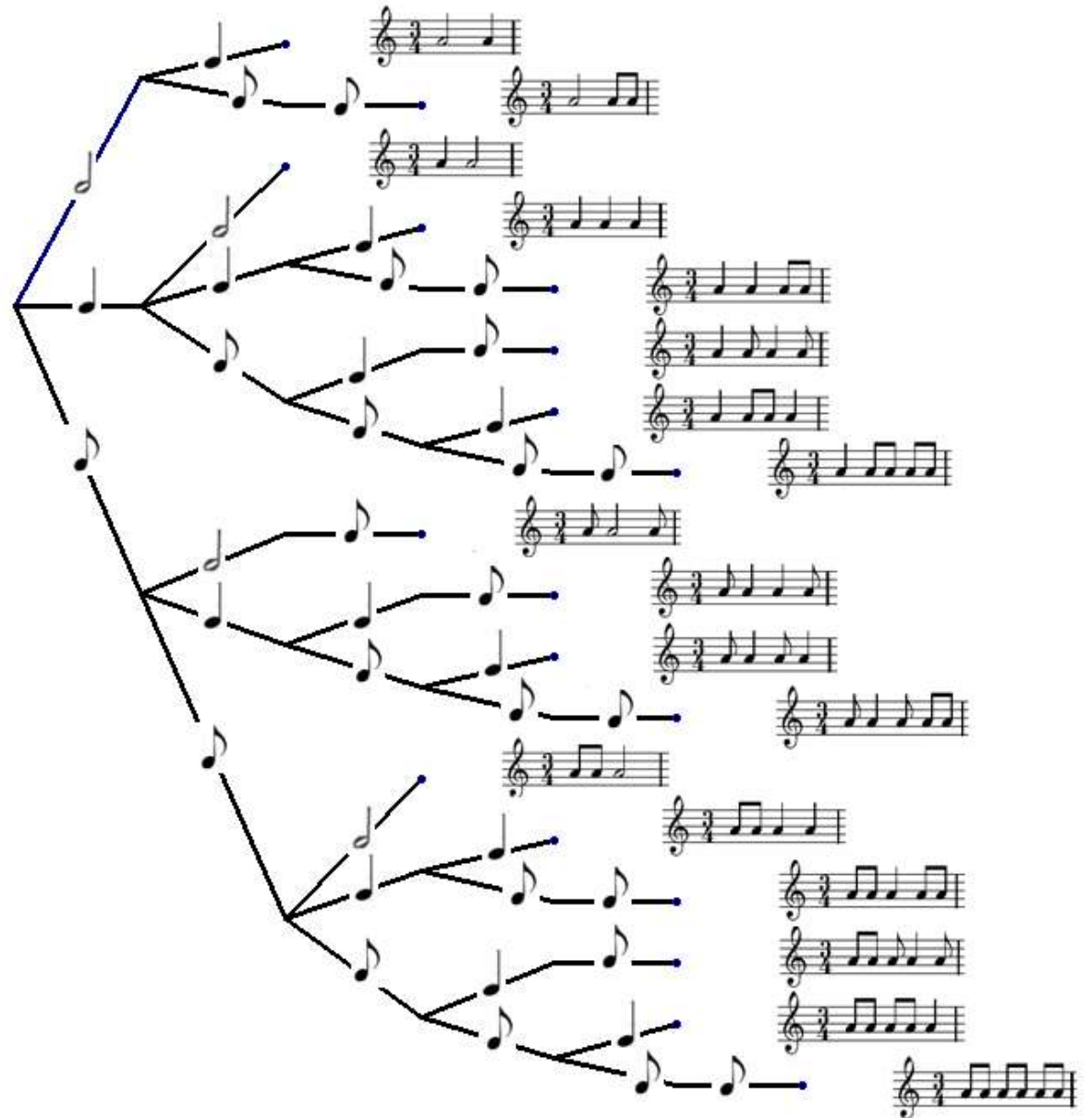

Rythmes associés : valse, polonaise, mazurka, menuet

An der schönen blauen Donau

Walzer

von Johann Strauß Op. 314

Worte von Fr. von Gernerth

Satz für gemischten Chor von Viktor Korda

Andantino. Tempo di Valse.

CHOR

I.

Sopran *pp*
Alt
Tenor *pp*
Bass *p*

So schön, so blau, durch Tal und Au.
Do nau so blau, durch Tal und Au, wogst

Mesure en 4/4

Rythmes associés

Marches, hymnes, danses baroques allemandes, marche de Radetzky.

La Brabançonne

Charles Rogier

FRANÇOIS VAN CAMPENHOUT

Ô Bel- gique, ô mè- re ché- rie, A toi nos coeurs, a toi nos

7. DES RYTHMES AUX FRACTIONS

a) IDEE GENERALE

Trouver les valeurs d'une formule rythmique donnée (dictée de rythmes).

Aides : mesure pour assurer l'unicité, noire en fin de formule.

b) EXEMPLES ET PROGRESSION

Progression dans la consigne :

- Choix entre plusieurs propositions
- Compléter le rythme
- Retrouver tout le rythme

Progression dans les données :

- Mesure par mesure
- Par bloc de 2 mesures
- 4 mesures directement

CONCLUSION

MERCI

POUR VOTRE

ATTENTION

Guillermo Cervino, Micheline Lambert, Joëlle Lamon

Haute Ecole Francisco Ferrer, Catégorie pédagogique Buls – De Mot